



In Montagna con il Cai

Sezione Gran Sasso d'Italia

Teramo

Via Cona 180

www.caiteramo.it

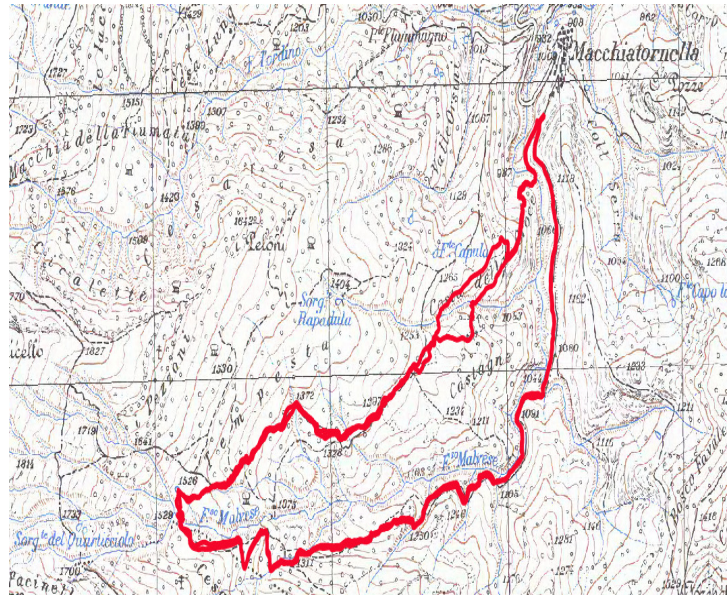

Titolo Escursione:

ANELLO DI MACCHIATORNELLA

in collaborazione con l'Associazione SILVA

Data: 26 Agosto 2023

N. itinerario:
S. 305A; S. 347; S.I. 300H

Montagna
Boschi sottostanti il Monticello
(Costa della Croce, Tempesta e
Cesa Biancone) e Fosso Malvese.

Massiccio Montuoso
Monti della Laga

Descrizione Itinerario

Attraversata Macchiatornella, frazione del Comune di Cortino, e lasciata l'auto poco prima dell'ultimo tornante del paese (1.009 m. slm), troviamo i cartelli del Sentiero Italia 300 H che lasciamo alla nostra sinistra per prendere il sentiero che scende a destra (S. 305A) verso il Fosso Malvese, affluente del ben più noto Fiume Tordino. Guadato il torrente, cominciamo a salire il tratto che attraversa i boschi della Costa della Croce, di Castagne e Tempesta, fino alla Sorgente del Pisciarellino (1.543 m. slm). Il sentiero è stato accatastato solamente di recente ma gli abitanti del borgo lo frequentano da sempre perché queste erano le terre che i loro avi coltivavano per sostentamento. Raggiunta la sorgente, pieghiamo a sx verso il già citato Fosso Malvese che guadiamo di nuovo in direzione della carrareccia E.N.E.L. prima e del sentiero contrassegnato come S. 347 poi, che ci collega al tratto in discesa del S.I. 300H nel bosco di Cesa Biancone. In breve arriviamo al paese, chiudendo così l'anello, dove ci abbandoniamo ad un meritato riposo.

Ai sensi del Dlgs 196/03 dopo lettura della stessa, autorizzo il CAI Teramo al trattamento dei propri dati personali. Autorizzo la trasmissione e l'uso dei propri dati di rintracciabilità e l'uso di immagini e video riprese per le finalità e gli scopi associativi.

Inoltre si ricorda che la frequentazione degli scenari montani presenta dei rischi mai del tutto azzerabili.

Luogo di partenza: Sede Sezione Cai di Teramo Via Cona 180	Ora ritrovo: 7,00 Ora partenza: 7,15	Mezzo di trasporto: Auto proprie
Dislivelli: S: 740mt D: 908mt	Lunghezza: 7,5 km	Difficoltà: E
Durata: AR 4 h soste escluse	Natura del percorso: Sentiero naturale e carrareccia Carta: S.E.L.C.A. Monti della Laga 1:25.000	Note: Abbigliamento e scarpe tecniche adeguati alla stagione. Acqua e buona condizione fisica. Crema solare. D.I.P.
Segnaletica: r.b.r. X	r.g.r.	Altro Assente X

Accompagnatori

Giorgio D'Egidio A.S.E. - 3475206748 - giodegidio@gmail.com
Lorenzo De Giorgi - 3472933456 - mapafra01@gmail.com

Prenotazioni: termine ultimo per le prenotazioni Venerdì 25 Agosto 2023 ore 21,00

L'iscrizione comporta la presa visione della presente scheda tecnica e dei dati in essa presenti nonché l'obbligo degli accompagnati ad osservare scrupolosamente tutte le prescrizioni impartite dagli accompagnatori.

Gli accompagnatori sconsigliano la partecipazione a quanti non adeguatamente allenati e/o sufficientemente equipaggiati.

E' FACOLTA' DEGLI ACCOMPAGNATORI MODIFICARE IL PERCORSO ANCHE DURANTE L'ESCURSIONE. IN CASO DI PREVISIONI METEOROLOGICHE AVVERSE L'ESCURSIONE POTRA' SUBIRE MODIFICHE O ESSERE RINVIATA.